Swwls günstigster Tarif-Agent von Shenzhen, China nach Deutschland

Der deutsche Markt ist einer der wichtigsten Märkte für SWWLs. Wir arbeiten seit langem mit vielen Spediteuren zusammen, zum Beispiel Cosco, HMM, APL, EMC usw., und wir können die sehr wettbewerbsfähige Fracht günstiger als auf dem Markt anbieten ausreichend Platz von Reedereien.

Einer unserer größten Vorteile ist die Bereitstellung eines DAP-Versandservices zu den Inlandsadressen Via Manzanillo, Lazaro und Ensenada.

Der Versand von China nach Deutschland dauert per Seefracht 18 bis 30 Tage und per Luftfracht 3 bis 7 Tage.

Wenn Sie also chinesische Produkte nach Mexiko versenden müssen, ist SWWLS Ihr bester Spediteur und Partner. Fragen Sie jetzt nach unserem besten Versandtarif.

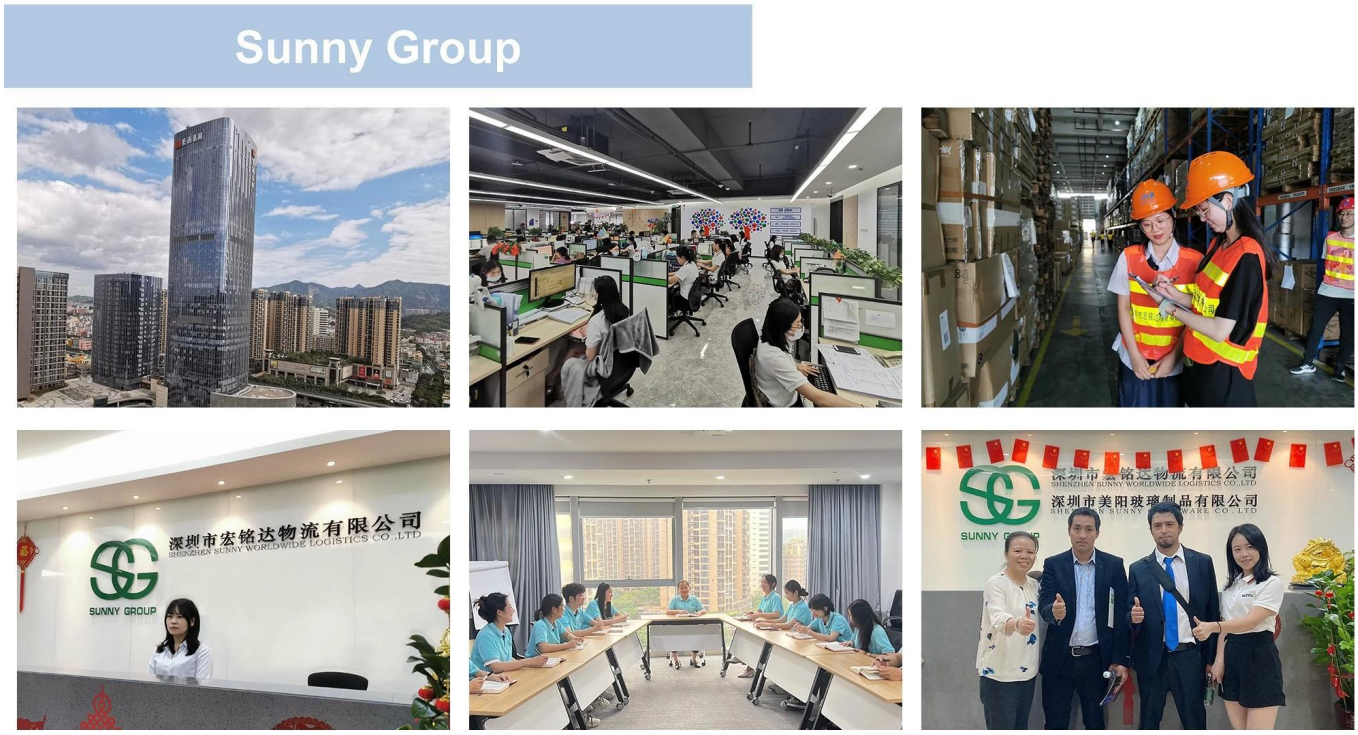

Im Vergleich zum Eigentümer des Frachteigentümers erfolgt die Überwachung vor Ort in erster Linie und das Echtzeit-Tracking-Feedback des gesamten Knotens. Keine zweite Co. in China!

Wir bieten mindestens 3 Logistiklösungen an, um für Sie mindestens 5 % Versandkosten zu sparen. Und die Fracht, die wir angegeben haben, ist detailliert und ohne versteckte Gebühr. Keine zweite Co. in China!

Mehr als 80 % der Shenzhener Ausstellungsunternehmen sind mit Sunny Worldwide Logistics vertreten, und „nicht zu spät“ genießt einen gewissen Ruf. Keine zweite Co. in China!

UNSER SERVICE

Luftfracht

1 – Dienstleistungen, die von ganz China bis weltweit abgedeckt werden
2 – Geben Sie umgehend Rückmeldung zu allen Vorgängen
3 – WCA-Mitglieder – bieten DDU-Dienste an
4 - Gute Zusammenarbeit mit vielen Spediteuren

SEEVERSAND

1 – Dienstleistungen, die von ganz China bis weltweit abgedeckt werden
2 – FCL- und LCL-Dienste
3 - NVOCC-Mitglied (Non-Vessel Operating Common Carrier)
4 - Gute Zusammenarbeit mit vielen Spediteuren

ÄUSSERN

1 – Dienstleistungen, die von ganz China bis weltweit abgedeckt werden
2 – Geben Sie umgehend Rückmeldung zu allen Vorgängen
3 – WCA-Mitglieder – bieten DDU-Dienste an
4 - Gute Zusammenarbeit mit vielen Spediteuren
5 – International Express mit konkurrenzfähigem Vertragspreis

Über unsere Firma

Sunny Worldwide Logistics (SZ) Limited

Sunny Worldwide Logistics (SZ) Limited wurde 1998 gegründet und ist ein nationaler und internationaler Full-Service-Spediteur mit Sitz in China. Unsere Partnerschaft mit einem Netz erfahrener und vertrauenswürdiger internationaler Niederlassungen hat es uns ermöglicht, die besten Logistiklösungen für alle individuellen Bedürfnisse unserer Kunden zu liefern. In den letzten 20 Jahren

haben wir uns auf den zuverlässigen Kundenservice und den Firmentransport konzentriert. Wir besitzen Class Ein 1.800 Quadratmeter großes Transportunternehmen im Hafen von Yantian. Wir wickeln sowohl Seefracht- als auch Luftfrachtdienste ab und haben Vereinbarungen mit allen großen Seeschifffahrtslinien und Fluggesellschaften

FAQ **mehr wissen**

1) Mein Lieferant hat kein Exportrecht. Können Sie mir beim Export der Waren helfen?

Ja, wir können die Exportlizenz kaufen, Machen Sie die Zollanmeldung und versenden Sie die Ware an Sie

2) Können Sie bei der Abholung unserer Waren aus dem Landesinneren Chinas helfen?

Ja, Bitte geben Sie die genaue Adresse für die Abholung an.

3) Können wir die Sendungen konsolidieren und gemeinsam versenden, wenn wir mehrere Lieferanten haben?

Ja, Bitte geben Sie detaillierte Kontakte zu Ihren Lieferanten an, Dann werden wir uns mit ihnen über die gemeinsame Verabredung abstimmen und schließlich eine Sendung verschicken.

4) Wie kann ich Sie bezahlen?

Sie können uns per Banküberweisung (T/T) bezahlen., WesternUnion und bald.

5) Wann soll ich die Fracht bezahlen?

Für den Luftversand, sollte bezahlt werden.

6) Wie kann es meine Sendung beschleunigen?

Wir senden Ihnen die Sendungsverfolgungsnummer, nachdem die Ware versandt wurde Sie können die Sendungsnummer auf der Website des Transportunternehmens/der Fluggesellschaft überprüfen. Wir halten Sie außerdem täglich oder wöchentlich auf dem Laufenden.

7) Was ist eine Frachtversicherung und sollte ich meine Fracht versichern?

Mit der Frachtversicherung versichern Sie Ihre Fracht gegen den Verlust bestimmter Risiken beim Transport, wie z. B. Naturkatastrophen oder schweres Wetter, Blitz, Tsunami, Erdbeben und Überschwemmung, oder Teilverluste, die durch Unfälle verursacht wurden/infolge des Sturzes des gesamten Pakets oder der Pakete ins Meer während des Ladens, Umladung oder Entladung usw. Wir empfehlen dringend, dass der Versender/Auftraggeber jede Sendung versichern kann, falls die oben genannte Situation eintritt.

Wir würden uns sehr freuen, wenn Sie vor der Anfrage Ihre Frachtdaten wie folgt angeben.

1. Name der Ware
2. Warendetails (Material/Spezifikation/mit Marke oder ohne Marke)

3. Gesamtbruttogewicht der Ware
4. Gesamtvolumen der Ware
5. Lieferantenort
6. Lieferadresse
7. Ladebereitschaftszeit